



**Zakład Opieki Zdrowotnej
Ministerstwa Spraw Wewnętrznych i Administracji
z Warmińsko-Mazurskim Centrum Onkologii
w Olsztynie**



Szpital przyjazny pacjentom

Olsztyn 2007 rok

Spis treści

1. Wstęp.....	3
2. Dyrekcja.....	4
3. Szpitalny Oddział Ratunkowy.....	6
4. Izba Przyjęć.....	7
5. Pracownia Diagnostyki Obrazowej.....	8
6. Pracownia Diagnostyki Laboratoryjnej.....	9
7. Blok Operacyjny i Anestezjologia.....	10
8. Oddział Intensywnej Terapii.....	11
9. Oddział Chirurgii Ogólnej.....	12
10. Oddział Chirurgii Urazowo-Ortopedycznej.....	13
11. Oddział Ginekologii.....	14
12. Oddział Laryngologii.....	15
13. Oddział Neurologii.....	16
14. Oddział Chorób Wewnętrznych i Kardiologii.....	17
15. Oddział Rehabilitacji.....	18
16. Pracownia Usprawniania Leczniczego.....	19
17. Wojewódzka Przychodnia Onkologiczna.....	20
18. Oddział Chirurgii Onkologicznej.....	21
19. Oddział Chemioterapii.....	22
20. OŚRODEK Chemioterapii Jednodniowej.....	23
21. Zakład i Oddziały Radioterapii.....	25
22. Apteki.....	26
23. Centralna Sterylizatornia.....	27
24. Zakażenia szpitalne.....	28
25. Podstawowa Opieka Zdrowotna.....	29
26. Wojewódzka Komisja Lekarska MSWiA.....	29
27. Ośrodek Usług Lekarsko – Psychologicznych.....	30
28. Poradnia Medycyny Pracy.....	30
29. Administracja.....	31

Szanowni Państwo,

Zakład Opieki Zdrowotnej Ministerstwa Spraw Wewnętrznych i Administracji z Warmińsko – Mazurskim Centrum Onkologii w Olsztynie jest placówką służby zdrowia z ponad 60-cio letnią tradycją.

Dzisiaj jesteśmy Ośrodkiem, w którym naczelną dewizą jest kompleksowa dbałość o zdrowie pacjenta: od profilaktyki, poprzez diagnostykę i leczenie, zdrowie w wymiarze fizycznym i psychicznym; placówką monitorującą stan zdrowia pacjenta na każdym etapie jego leczenia oraz placówką, której częścią są nie tylko pacjenci, ale i pracownicy w pełni identyfikujący się z firmą. W rankingu Rzeczypospolitej „Bezpieczny szpital” zostaliśmy nagrodzeni za największy awans w rankingu - o 56 miejsc, co świadczy o tym że jesteśmy najprężniej rozwijającym się szpitalem w kraju.

Dowodem jakości funkcjonowania szpitala jest zaświadczenie zgodności funkcjonowania Zintegrowanego Systemu Zarządzania. Biuro Certyfikacji PRS zaświadczyło, że System Zarządzania Jakością, System Zarządzania Środowiskowego oraz System Zarządzania Bezpieczeństwem i Higieną Pracy został oceniony i stwierdzono zgodność z wymaganiami: ISO 9001, ISO 14001, PN-N 18001.

Zakresem certyfikacji objęto usługi medyczne w zakresie profilaktyki, diagnostyki i terapii służące utrzymaniu, przywracaniu lub poprawie zdrowia. Potwierdza to, iż w swych działaniach stosujemy wysokie standardy zarządzania w obszarze usług świadczonych w procesie realizacji zadań i kompetencji.

Dzięki ścisłej współpracy oddziałów pacjenci mogą być kompleksowo leczeni według współcześnie obowiązujących światowych standardów medycznych w zakresie chirurgii onkologicznej, chirurgii ogólnej, chirurgii urazowo-ortopedycznej, chemioterapii, radioterapii, chorób wewnętrznych i kardiologii, rehabilitacji, ginekologii, neurologii, laryngologii, a także w stanach zagrożenia życia. Prowadzone jest również leczenie chorych w ramach badań klinicznych oceniających nowe, niedostępne jeszcze w rutynowej praktyce leki oraz metody badań. Fakt ten jest szczególnie cenny dla osób, u których dotychczasowa terapia onkologiczna nie była skuteczna, a także dla osób z nowotworami uznanymi za mało wrażliwe na cytostatyki, dla których poszukuje się nowych sposobów leczenia. Zapewniamy całościowe interdyscyplinarne podejście do pacjenta.

Szpital MSWiA – chcemy służyć nie tylko profesjonalną pomocą, ale i towarzyszyć w walce z cierpieniem, pomóc podtrzymać nadzieję i uczestniczyć w radości powrotu do zdrowia.

dr inż. Janusz Chelchowski

DYREKTOR

DYREKCJA

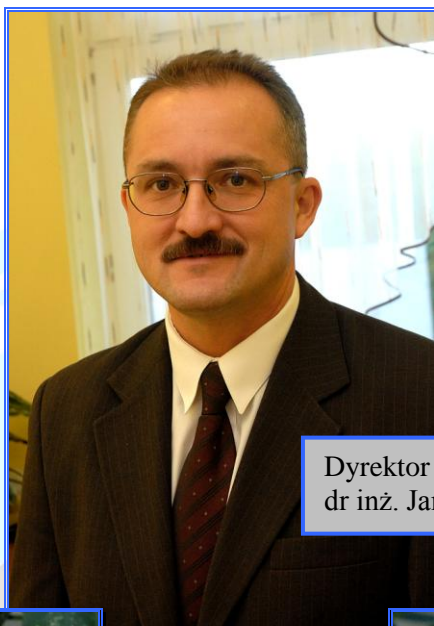

Dyrektor
dr inż. Janusz Chełchowski



Zastępca Dyrektora ds. Lecznictwa
dr n. med. Leszek Frąckowiak



Zastępca Dyrektora ds. Pielęgniarstwa
mgr Wioletta Szemplińska



Zastępca Dyrektora ds. Ekonomicznych
Jadwiga Brzozowska



p.o. Zastępcy Dyrektora ds. Adm. Gosp.
mgr Renata Kaim



Pełnomocnik Dyrektora ds. Zintegrowanego Systemu Zarządzania
mgr Brygida Kolendo

Jakość w placówkach medycznych to zarówno wysoki poziom świadczeń, jak i wysoka ocena w odbiorze pacjenta. Nowoczesne rozwiązania organizacji pracy i zarządzania jednostką medyczną, ze szczególnym uwzględnieniem zarządzania przez jakość, mają na celu zapewnienie funkcjonowania Zakładu Opieki Zdrowotnej MSWiA z Warmińsko – Mazurskim Centrum Onkologii zgodne z najwyższymi standardami światowymi. Dzięki wysokiemu poziomowi usług medycznych i stosowaniu nowoczesnych metod zarządzania szpital spełnia wymogi obowiązujące w europejskich placówkach medycznych, co potwierdziliśmy Certyfikatem Zintegrowanego Systemu Zarządzania zgodnie z normą ISO 9001, ISO 14001 oraz PN-N 18001.



Rzecznik Praw Pacjenta
lek. med. Antoni Celmer
Paul Harris Fellow
Kawaler Orderu Uśmiechu
Laureat nagrody Wielkiego Serca

Rzecznik Praw Pacjenta odpowiada na pytania pacjentów, wyjaśnia sprawy i skargi przez nich zgłaszane. Informuje również, gdzie i jakie świadczenia mogą uzyskać. Zadania Rzecznika Praw Pacjenta koncentrują się na kwestiach związanych z szeroko pojętym przestrzeganiem praw pacjentów, a głównie dotyczą łamania ich praw w trakcie realizacji świadczeń zdrowotnych, a ściślej:

- czuwanie nad przestrzeganiem praw pacjenta
- wskazywanie trybu skargowego w przypadku naruszenia praw pacjenta

- przyjmowanie skarg od pacjentów na działalność Zakładu Opieki Zdrowotnej MSWiA z Warmińsko – Mazurskim Centrum Onkologii
- podejmowanie działań interwencyjnych w sytuacjach tego wymagających związanych z realizacją praw pacjenta
- udzielanie odpowiedzi na pytania i skargi pacjentów
- analiza skarg i wniosków kierowanych przez pacjentów
- współpraca z organizacjami pozarządowymi działającymi na rzecz praw pacjenta

SZPITALNY ODDZIAŁ RATUNKOWY

Ordynator
lek. med. Jarosław Parfianowicz

Tu trafiają ofiary wypadków, katastrof oraz pacjenci w przypadku nagłego pogorszenia stanu zdrowia i stanu zagrożenia życia. Nasz oddział jako pierwszy w województwie spełnia wszystkie wymogi ustawy o Państwowym Ratownictwie Medycznym. Jest jednym z najnowocześniejszych SOR-ów w Polsce. Mamy tu m.in.: strefę dekontaminacji, strefę segregacji medycznej, trzy gabinety badań, dwie sale reanimacyjne, dwie sale operacyjne z pełnym dostępem do gazów anestetycznych, gipsownię, izolatkę toksykologiczną, dwulóżkową salę wybudzeń i intensywnego nadzoru, salę obserwacyjną z 9 łózkami. Wszystkie łóżka w SOR



są w pełni monitorowane z centralnym monitoringiem w dyżurce personelu. Jednak największym kapitałem oddziału jest pracujący tu personel - przez 24 godziny na dobę niesie pomoc chorym i poszkodowanym.



Od lewej: Jan Kucharski, Olga Puchaczewska- Piotrowska, Danuta Tyrolska, Mariusz Grażewicz, Jarosław Parfianowicz, Krzysztof Rąkowski, Hanna Ciszewska, Bogdan Gostyński, Elżbieta Wilga, Aleksandra Nowicka-Woźniak, Jolanta Sobczyńska



koordynator SOR
Tadeusz Miłowski



IZBA PRZYJĘĆ

Pielegniarka oddziałowa
Maria Jolanta Czajkowska

Izba Przyjęć przyjmuje wszystkich chorych planowanych do hospitalizacji w naszym Szpitalu. Przyjęcia odbywają się według księgi oczekujących w godzinach przedpołudniowych. Każdy chory skierowany do szpitala w terminie planowym zgłasza się do Izby Przyjęć zgodnie z informacjami o terminie i godzinie przyjęcia zawartymi w karcie planowanej hospitalizacji.



Przyjęcia do szpitala odbywają się w miłej i spokojnej atmosferze stworzonej przez personel Izby. Dziennie planowo hospitalizujemy około 100 chorych



Siedzi: Maria Jolanta Czajkowska.

Od lewej stoją: Irena Skierczyńska, Elżbieta Szwedowicz

W drugim rzędzie stoją: Piotr Heinich, Marta Markuszewska, Barbara Podgórska, Joanna Olewińska



PRACOWNIA DIAGNOSTYKI OBRAZOWEJ

Kierownik
dr n. med. Maciej Michalak

Pracownia Diagnostyki Obrazowej wyposażony jest w nowoczesny sprzęt diagnostyczny, spełniający wszelkie normy unijne w zakresie jakości sprzętu i ochrony radiologicznej pacjenta. Posiadamy spiralny tomograf komputerowy z dwoma rzędami detektorów i strzykawką automatyczną umożliwiające wykonywanie wielofazowych badań całego ciała, w tym komputerowych badań angiograficznych. Dodatkowo istnieje możliwość konsultacji medycznych badań tomograficznych na zasadzie teleradiologii. Badania piersi



wykonujemy na jednym z najnowocześniejszych w Polsce mammografów cyfrowych, uczestnicząc w programie nieodpłatnych badań przesiewowych piersi w zakresie podstawowym i rozszerzonym. Pracownia USG świadcząca usługi w pełnym zakresie, posiada dwa nowoczesne ultrasonografy z opcją badań dopplerowskich. Pracownia rentgenodiagnostyki wyposażona jest w dwa aparaty RTG, w tym jeden cyfrowy najnowszej generacji. Biopsje narządów przeprowadzane są pod kontrolą USG lub tomografu komputerowego.



Od lewej: Maria Chilczuk, Elżbieta Pabjańczyk, Elżbieta Lipińska, Janina Kamińska, Maciej Michalak, Hanna Rogowska-Droś, Ewa Mroczkowska, Grażyna Seredyńska.
W drugim rzędzie: Agnieszka Parafiniuk, Halina Wasiluk-Pelawska, Piotr Gruszczyński, Tomasz Kostecki, Agnieszka Dacz, Ewelina Borejko, Katarzyna Jasińska.



Kierownik zespołu techników
Maria Chilczuk



PRACOWNIA DIAGNOSTYKI LABORATORYJNEJ

Kierownik
lek. med. Joanna Motyl-Żechowicz

Laboratorium posiada II stopień referencyjny oraz certyfikaty kontroli międzynarodowych i ogólnopolskiego Ośrodka Badań Jakości w Diagnostyce Laboratoryjnej. Wykonujemy analizy do badań naukowych w kilkudziesięciu programach klinicznych dla pacjentów oddziałów onkologicznych. Wymagają one wystandaryzowanych metod, ścisłej kontroli jakości oraz wiarygodności na najwyższym poziomie. Z satysfakcją stwierdzamy, że nasze badania spełniają wszystkie wymagania. Laboratorium codziennie prowadzi kontrolę jakości wykonywanych badań aby uzyskać najwyższą wiarygodność,



ponieważ niejednokrotnie badanie laboratoryjne stanowi jedyną podstawę do postawienia właściwej diagnozy. W pracy wykorzystujemy wyłącznie wysokiej jakości odczynniki renomowanych firm oraz nowej generacji w pełni automatyczne i skomputeryzowane analizatory.

Laboratorium czynne jest całą dobę. Każdy pacjent może się czuć u nas bezpiecznie, uzyskać wstępną medyczną interpretację wyników badań a dokładność, wysoką wiarygodność i dyskrecję zapewnią fachowy, doświadczony i miły personel.



Od lewej: Zdzisława Madej, Agata Białczak, Joanna Motyl-Żechowicz,
W drugim rzędzie: Małgorzata Prosovska, Małgorzata Wądałowska, Ewa Hołownia-Puciel, Lilla Piasecka,
Bożena Wiszowska, Teresa Woźniak, Henryka Witkowska, Katarzyna Wilk, Elżbieta Taube, Teresa Saba,
Ewa Kujawska, Anna Bieńkowska-Iwanik.



Kierownik Zespołu Techników
Agata Białczak



BLOK OPERACYJNY I ANESTEZJOLOGIA

Kierownik
lek. med. Andrzej Zarębski

Blok Operacyjny jest wyposażony i dostosowany do potrzeb wszystkich oddziałów zabiegowych naszego szpitala. Pacjent, który trafi na Blok Operacyjny z pewnością spotka się z fachowością zespołów: lekarzy-operatorów i instrumentariuszek, lekarzy i pielęgniarek anestezjologicznych oraz pozostałego zespołu uczestniczącego w niezbędnych czynnościach podczas przygotowania, trwania i po zakończeniu operacji .



W skład Bloku Operacyjnego wchodzi 4 sale operacyjne, 5-łóżkowa sala wybudzeń i niezbędne zaplecze, konieczne w każdym nowoczesnym bloku. Wszystkie stanowiska operacyjne spełniają aktualne standardy dotyczące chirurgii, anestezjologii i epidemiologii. Nasze sale operacyjne wyposażone są w nowoczesny sprzęt, laminarny przepływ powietrza, centralną instalację gazów medycznych, centralną wentylację i klimatyzację.



Pielęgniarka oddziałowa
Krystyna Wilczewska



Pielęgniarka koordynująca anestezjologii
Iwona Margalska

Od lewej: Mariola Śpiewankiewicz, Anna Traczewska, Izabela Bałajewicz, Irena Maciejewska
W drugim rzędzie: Mariola Prychasz, Anna Malec, Elżbieta Misiewicz, Andrzej Zarębski, Iwona Margalska, Krystyna Wilczewska, Teresa Durajczyk, Aleksandra Rosielewska, Jadwiga Marcjanik

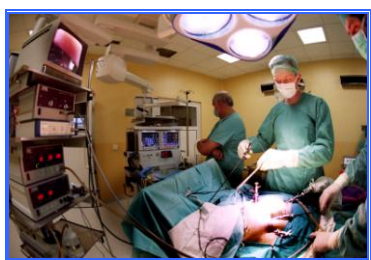

ODDZIAŁ INTENSYWNEJ TERAPII

Koordinator
lek. med. Danuta Dąbrowska-
Parfianowicz

Jesteśmy wyspecjalizowanym oddziałem szpitalnym zajmującym się diagnostyką i leczeniem chorych w stanie zagrożenia życia, niezależnie od jego przyczyny. Opieką otaczamy pacjentów zarówno przebywających już w szpitalu, jak i tych którzy trafiają do nas w trybie nagłym. Sprzęt i wyposażenie należą do najnowocześniejszych technologii medycznych. Każde z 5 stanowisk intensywnego nadzoru wyposażone jest w aparaturę i sprzęt medyczny charakterystyczny dla tego typu oddziałów. Dwie sale połączone są ze sobą systemem nowoczesnego monitorowania i klimatyzacji.



Świadczone pacjentom usługi wykonywane są zgodnie z najwyższym i aktualnym poziomem wiedzy medycznej. Jest to możliwe dzięki współpracy i zaangażowaniu całego personelu oddziału.



Od lewej: Małgorzata Murach, Danuta Dąbrowska-Parfianowicz, Barbara Bieńkowska, Ewa Kossakowska, Natalia Gałowska.



Pielegniarka oddziałowa
Barbara Bańkowska



ODDZIAŁ CHIRURGII OGÓLNEJ

Ordynator
lek med. Henryk Zalewski

Wykonujemy zabiegi operacyjne z zakresu chirurgii ogólnej z wykorzystaniem nowoczesnych technik operacyjnych. Oddział jest wiodącym w regionie w chirurgicznym leczeniu chorób tarczycy, a także jej nowotworów. W oparciu o istniejącą bazę diagnostyczną wykonywane są badania niezbędne do nowoczesnego rozpoznawania i leczenia schorzeń chirurgicznych. Oddział przyjmuje miesięcznie 130-tu pacjentów. Zapewniamy im profesjonalną opiekę pielęgniarską i jakość świadczonych usług na wysokim poziomie zgodnie z obowiązującymi standardami.



Od lewej:
Henryk Zalewski
Artur Zalewski
Maciej Biernacki
Rafał Suszkiewicz
Irena Zdrojewska -
Suszkiewicz
Krzysztof Jacyna



Od lewej: Jackiewicz Ewa, Brzózka Olga, Galińska Ewelina, Siwik Beata, Pszczoła Danuta
W drugim rzędzie: Zarzycka Beata, Stukan Jolanta, Radłowska Magdalena, Kondrat Katarzyna, Pączyńska Justyna,
Brzozowska Barbara, Żyndul Aneta, Hładyniuk Regina.



Pielęgniarka oddziałowa
mgr Beata Siwik



ODDZIAŁ CHIRURGII URAZOWO - ORTOPEDYCZNEJ

Ordynator
dr n. med. Jan Szypuła

Oddział Chirurgii Urazowo – Ortopedycznej wykonuje zabiegi operacyjne, diagnostyczne i leczenie chorych w systemie hospitalizacji 24-godzinnej oraz standardowej. Całość opieki medycznej zapewnia Przychodnia Poradnia Urazowo-Ortopedyczna. Oddział przyjmuje miesięcznie 115-tu pacjentów. Pomaga osobom z wrodzonymi i nabytymi chorobami narządu ruchu.



Oddział wykonuje zabiegi w zakresie:

- Protezoplastyki w pełnym zakresie
- Rekonstrukcie ubwtków z użyciem biomateriałów
- Pełnoprofilowy zakres urazów narządu ruchu
- Oddział prowadzi kompleksowe badania kliniczne nad czynnikami przyspieszającymi regenerację uszkodzonych tkanek.

Oddział posiada akceptację Ministerstwa Zdrowia umożliwiającą specjalizację lekarzy w zakresie ortopedii i traumatologii narządu ruchu.



Od lewej: Wioletta Czarnecka, Wiesława Pakulska, Elżbieta Mandryto, Joanna Andruszkiewicz, Piotr Żółkowski, Marta Cherkowska. W drugim rzędzie: Zbigniew Żęgota, Bogusław Kuprian, Jan Szypuła, Andrzej Strzembski, Krzysztof Gawenda, Adam Zinkiewicz, Teresa Gugolek



Pielegniarka oddziałowa
Wiesława Pakulska



ODDZIAŁ GINEKOLOGII

Ordynator
dr n. med. Leszek Frąckowiak

To nowoczesny oddział z pełnym zapleczem diagnostyczno - leczniczym i kadrą wyszkoloną we wszystkich nowoczesnych technikach diagnostyki i leczenia chorób kobiecych. Oddział jest ukierunkowany na niesienie pomocy zarówno w przypadku schorzeń dotyczących wieku rozwojowego, leczenia niepłodności, chorób wieku dojrzałego, patologii przekwitania jak i schorzeń wieku pomenopauzalnego. Wykonujemy operacje przy pomocy nowoczesnych technik laparoskopii i histeroskopii jak i w sposób tradycyjny. Zapewniamy opiekę w życzliwej i miłej atmosferze o którą dba cały zespół profesjonalnie przygotowanych lekarzy, pielęgniarek i położnych. Oddział przyjmuje miesięcznie 100 osób.



Przy oddziale funkcjonuje Poradnia Ginekologiczna, w której przyjmują lekarze zatrudnieni w oddziale. To sprawia, że pacjentka może być prowadzona przez wybranego lekarza przez cały cykl diagnostyczno – terapeutyczny.



Od lewej: Beata Szczęsna, Bożena Kardaś, Iwona Dziermańska, Mariola Połomska.
W drugim rzędzie: Jolanta Janowska, Włodzimierz Krekin, Beata Boczkowska, Jerzy Chętko.



Położna oddziałowa
Jolanta Janowska



ODDZIAŁ LARYNGOLOGII

Ordynator
dr n. med. Sławomir Piotrowski



Oddział jest jedynym w Olsztynie, który zajmuje się leczeniem zachowawczym, operacyjnym dzieci i dorosłych. „Urzędowym” wyrazem osiągnięć Oddziału była decyzja Dyrektora Departamentu Zdrowia MSWiA, która nadaje mu uprawnienia ośrodka konsultacyjnego w dziedzinie laryngologii resortowej Służby Zdrowia obejmującej północno-wschodnią Polskę. Od wielu lat współpracujemy z Kliniką Otolaryngologii AM w Łodzi, kierowaną przez prof. M.Gryczyńskiego. Uwieńczeniem tej współpracy było przeprowadzenie we wrześniu 1992r. pierwszych operacji krtani

w naszym województwie, z rozpoznaną chorobą nowotworową tego narządu. Wiążemy swój rozwój z wprowadzeniem nowoczesnych, chirurgicznych metod leczenia nowotworów głowy i szyi.

Posiadamy wyposażenie umożliwiające świadczenia medyczne na współczesnym poziomie. W Oddziale oferowany jest pełen zakres procedur z zakresu otolaryngologii.



Od lewej: Zbigniew Frenszkowski, Sławomir Piotrowski, Bogusława Bigus, Teresa Rybak, Wiesława Lenda, Roksana Urban.
W drugim rzędzie: Grzegorz Kalamarz, Katarzyna Romanowska, Sławomir Szymański, Małgorzata Romanowska.



Pielegniarka oddziałowa
mgr Bogusława Bigus

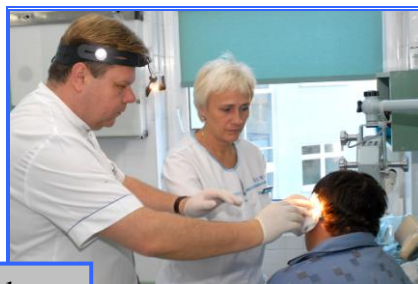

ODDZIAŁ NEUROLOGII

Ordynator
lek. med. Aniela Minicz Płatek



Oddział neurologii dysponuje 20 łózkami z wydzielonymi dwiema salami intensywnego nadzoru neurologicznego, głównie dla chorych z udarem mózgu. Miesięcznie przyjmuje 70-ciu pacjentów. Oddział posiada komfortowe warunki do świadczenia usług na wysokim poziomie. O jakość opieki dba zespół lekarzy i pielęgniarek dyplomowanych, posiadających specjalistyczne przygotowanie do opieki nad chorym w oddziale neurologii.



Od lewej: Iwona Kibiłda, Aniela Minicz Płatek, Grażyna Miśkiewicz, Dorota Adameczyk, Monika Piotrkowska, Bożena Wesółowska, Natalia Bartosiewicz
W drugim rzędzie: Wioletta Wojtyra Michalak, Anna Bęś, Małgorzata Czarniawska



Pielęgniarka oddziałowa
mgr Wiesława Barbara Janczys



ODDZIAŁ CHOROÓB WEWNĘTRZNYCH Z PODODDZIAŁEM KARDIOLOGII

Ordynator
dr n. med. Tadeusz Żechowicz



Oddział Chorób Wewnętrznych leczy miesięcznie około 250 osób. W skład oddziału wchodzi Pododdział Kardiologiczny. Dysponuje on salą Intensywnego Nadzoru Kardiologicznego z 4 doskonale wyposażonymi łózkami. Posiadamy nowoczesną pracownię endoskopową gdzie wykonujemy pełny zakres badań endoskopowych przewodu pokarmowego oraz bronchofiberoskopię. Pracownia Nieinwazyjnej Diagnostyki Kardiologicznej posiada nowoczesny echokardiograf, zestaw do prób wysiłkowych z bieżnią

i cyklogometrem, holtry do badań EKG i ciśnienia.

Ze względu na różnorodność naszych specjalizacji lekarskich wykonujemy pełen zakres badań diagnostycznych w dziedzinie chorób wewnętrznych.

Oddział posiada akredytację Ministerstwa Zdrowia umożliwiając specjalizację lekarzy w zakresie chorób wewnętrznych.



Od lewej: Urszula Biernacka, Danuta Domańska, Marzena Dzikiewicz, Luiza Grabowska-Skudlarz, Regina Galasiewicz, Marianna Soin, Tadeusz Żechowicz, Danuta Zalewska, Joanna Lipnicka, Bożena Kłosowska, Małgorzata Witkiewicz.

U dołu: Wiesława Milczek-Katkowska, Beata Lipka.



Pielegniarka oddziałowa
Danuta Zalewska



ODDZIAŁ REHABILITACJI

Ordynator
dr n. med. Joanna Białkowska

Oddział Rehabilitacji nastawiony jest na przyjmowanie pacjentów bezpośrednio po zabiegach operacyjnych i leczeniu szpitalnym z oddziałów.

Usługi medyczne realizowane przez oddział to:

- rehabilitacja ogólnoustrojowa,
- rehabilitacja neurologiczna ciężkich uszkodzeń ośrodkowego układu nerwowego,
- rehabilitacja neurologiczna wczesna,
- wtórna rehabilitacja neurologiczna.

Oddział leczy:

- stany po urazach,
- stany po zabiegach wszczepienia implantów
- niedowłady w przebiegu schorzeń neurologicznych i po przebytych urazach
- stany po zabiegach operacyjnych wymagające rehabilitacji
- przykurcze stawowe różnego pochodzenia.

Oddział współpracuje z Pracownią Usprawniania Leczniczego z pełną bazą zabiegów fizykoterapeutycznych oraz z Poradnią Rehabilitacyjną.



Od lewej: Krystyna Góra, Joanna Białkowska, Elżbieta Jary, Bożena Idźkowska, Anna Kondratowicz- Częczek, Aleksandra Kaniak, Agnieszka Gołębiewska, Elwira Sowa
W drugim rzędzie: Piotr Lesisz, Danuta Bystrzycka, Justyna Bołędź, Małgorzata Pióro, Agata Skonieczna, Urszula Fortuna



Pielegniarka oddziałowa
mgr Elżbieta Jary



PRACOWNIA USPRAWNIANIA LECZNICZEGO

Kierownik
lek. med. Danuta Poźniak

Pracownia Usprawniania Leczniczego oferuje usługi pacjentom szpitalnym i ambulatoryjnym w działach:

- kinezyterapii
- fizykoterapii
- hydroterapii
- masażu leczniczego i terapii manualnej

Prowadzimy programy rehabilitacyjne: otyłości, amazeonek,



udarów mózgu, skolioz, bólów kręgosłupa, rehabilitacji w ramach prewencji ZUS.

Ćwiczenia i zabiegi prowadzą profesjonalni terapeuci- magistrowie, licencjaci i technicy fizjoterapii, którzy nieustannie podnoszą swoje kwalifikacje. Posiadamy specjalistów Terapii manualnej, drenażu limfatycznego, metody NDT Bobach (czyt. En, di, Ti bobat), kinezjoteapingu (czyt. Kinezjotejpingu)

Uzupełnieniem wysokiej jakości sprzętu i profesjonalnej obsługi jest niezwykła atmosfera oparta na życzliwości, tolerancji i uśmiechu.



Od lewej: Szymaniec Leonard, Szubzda Maciej, Łukasik Agnieszka, Pawlus Mirosława, Barszcz Magdalena, Tall Anna, Kunert Dorota, Muraszko Ewelina, Sakowska Małgorzata, Czekańska Urszula, Harasim Jadwiga, Zieleniewski Janusz, Raczatnik Elżbieta.
W pozycji siedzącej: Danuta Dorota Poźniak.



WOJEWÓDZKA PRZYCHODNIA ONKOLOGICZNA

Kierownik
lek. med. Andrzej Lachowski



Tu najczęściej zaczyna się wizyta pacjenta chorego na nowotwór. Pacjent zawsze może tu liczyć na pomoc i poradę naszego personelu. Pacjenci, którzy zgłoszą się do przychodni powinni mieć przy sobie dowód osobisty i dowód ubezpieczenia oraz pełną dokumentację medyczną. Nie jest wymagane skierowanie do lekarza. Po rejestracji pacjent udaje się do jednego z gabinetów naszych specjalistów. Po rozpoznaniu, lekarz kieruje pacjenta na szczegółowe badania, by potem zdecydować o sposobie leczenia.



Od lewej: Anna Młyńczak, Stanisław Niepsuj, Anna Ziółkowska, Emilia Olber, Ewa Kwiatkowska, Elżbieta Pawlak, Bogumiła Bzdrega, Bożena Czekalska, Andrzej Lachowski.



Pielęgniarka koordynująca
Bogumiła Bzdrega

ODDZIAŁ CHIRURGII ONKOLOGICZNEJ

Ordynator
dr n. med.. Michał Tenderenda

Oddział Chirurgii Onkologicznej przyjmuje rocznie ok. 3500 chorych do diagnostyki i leczenia chirurgicznego nowotworów.

Operacje z zakresu chirurgii onkologicznej to: a) łagodne i złośliwe nowotwory piersi – dużą uwagę przywiązujemy do leczenia oszczędzającego gruczoł piersiowy, a w niektórych przypadkach istnieje możliwość jednoczesnej rekonstrukcji piersi z użyciem implantów; b) nowotwory przewodu pokarmowego, w tym: guzy żołądka, trzustki, wątroby, jelita grubego i przełyku; c) nowotwory tkanek miękkich, gruczołów dokrewnych, skóry (w tym czerniaki), także guzy ślinianek oraz wargi dolnej, nosa, małżowiny



Oddział dysponuje też nowoczesnym detektorem promieniowania gamma, umożliwia to przeprowadzanie tzw. biopsji węzła wartowniczego w niektórych przypadkach czerniaka i raka piersi.

W ramach Oddziału Chirurgii Onkologicznej jest również wykonywany pełen zakres procedur w zakresie urologii onkologicznej i torakochirurgii onkologicznej, endoskopowa diagnostyka i leczenie zmian w zakresie układu pokarmowego.



Od lewej: Justyna Jachary Majewska, Katarzyna Koziątek, Dorota Dziechcińska, Grażyna Licznarska
W drugim rzędzie: Michał Tenderenda, Elżbieta Grzeszczak, Mariola Dymitrowicz, Krystyna Okorska, Ewa Frączkiewicz, Krystyna Dąbrowska, Bożena Laskowska- Kaczmarczyk, Andrzej Lachowski, Janina Łojewska, Beata Cichocka, Ewelina Bal, Piotr Troska, Krystyna Sztrall, Grażyna Kuciel- Lisieska, Grażyna Barańska, Zbigniew Masłowski



Pielegniarka oddziałowa
Elżbieta Grzeszczak



ODDZIAŁ CHEMIOTERAPII

Ordynator
dr n. med. Agnieszka Jagiełło-Gruszfeld

Zajmujemy się leczeniem systemowym (chemioterapia, leczenie hormonalne i wspomagające, a także nowoczesne terapie celowane) nowotworów złośliwych.

Założeniem jest szybka i całościowa diagnostyka, krótkotrwała hospitalizacja, a następnie kontrolowanie efektów leczenia w Poradni Chemioterapii zintegrowanej z Oddziałem. Wyznajemy zasadę, że leczyć należy skutecznie jak najnowocześniejszymi metodami. Dążymy do tego, aby nasi pacjenci mieli dostęp do jak najnowocześniejszych metod leczenia nowotworów.

Prowadzimy wiele badań klinicznych, mających na celu wdrożenie nowych unikalnych leków i procedur leczenia.

Dotyczą one najczęściej spotykanych nowotworów złośliwych.

Kadra lekarska i pielęgniarska naszego Oddziału to ludzi młodzi, zaangażowani w pracę z pacjentami i pracę naukową.

Jesteśmy aktywnymi członkami wielu towarzystw naukowych. Lekarze i pielęgniarki nie tylko dysponują dużą wiedzą, ale także aktywnie publikują swoje prace w czasopismach naukowych.

Posiadamy akredytację umożliwiającą kształcenie lekarzy w dziedzinie onkologii klinicznej.



Od lewej: Anna Skrzypczyk, Małgorzata Sobotko, Katarzyna Nojkampf, Jolanta Kuternoga, Irena Bil
W drugim rzędzie: Michał Piątek, Małgorzata Ejlak, Elżbieta Abramczyk, Marzena Ziomek



Pielęgniarka oddziałowa
Irena Bil



OŚRODEK CHEMIOTERAPII JEDNODNIOWEJ

Kierownik
lek.med. Anna Łowczak

Ośrodek Chemioterapii Jednodniowej, to nowoczesna baza do ambulatoryjnego leczenia onkologicznego. Wysoko wykwalifikowana kadra lekarska i pielęgniarska gwarantuje usługi na najwyższym poziomie.

Dysponujemy 11 stanowiskami do podawania cytostatyków, bez konieczności hospitalizacji. Oznacza to, że pacjent na leczenie dojeżdża z domu, co znacznie poprawia komfort i psychiczną tolerancję stosowanego leczenia.



Od lewej: Mariola Butkiewicz, Anna Łowczak, Anna Markowska, Małgorzata Filipiak

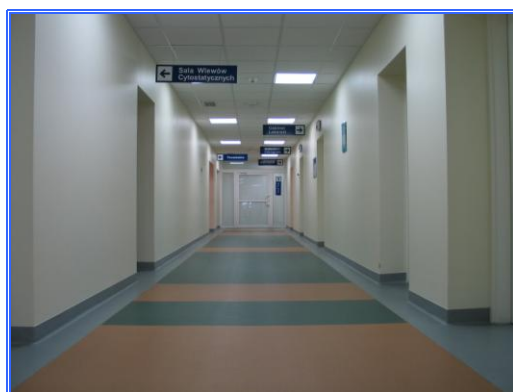

ZAKŁAD I ODDZIAŁY RADIOTERAPII

Kierownik Zakładu i Ordynator Oddziałów Radioterapii I-III
dr n med. Sergiusz Nawrocki



Radioterapia to obok chirurgii najstarsza metoda leczenia nowotworów. Dysponujemy nowoczesną aparaturą medyczną. Posiadamy trzy akceleratory liniowe, symulator, aparat do brachyterapii, system przestrzennego planowania leczenia, nowoczesne wyposażenie modelarni oraz precyzyjną aparaturę kontrolną i pomiarową. Procedury stosowane w Zakładzie są zgodne z obowiązującymi przepisami i wytycznymi przez co zapewniają całkowite bezpieczeństwo napromienianych pacjentów.

Realizujemy procedury wysokospecjalistyczne. Posiadamy akredytację umożliwiającą kształcenie lekarzy w dziedzinie radioterapii onkologicznej. Prowadzimy badania kliniczne I, II i III fazy w zakresie skojarzonego leczenia nowotworów.

Organizacja pracy Zakładu Radioterapii oraz zarządzanie bazą danych pacjentów oparte jest na komputerowym systemie zarządzania i weryfikacji Lantis.

Dysponujemy bazą 84 łóżek szpitalnych, w ramach funkcjonujących trzech Oddziałów Radioterapii.



Od lewej: Grażyna Obrębka, Barbara Samulewicz Neumann, Marzena Marcinczyk, Anna Maczuga, Sergiusz Nawrocki, Beata Szeszko, Joanna Broniszewska, Grażyna Ibron, Ewa Tyłło, Michał Górzyński, Krzysztof Gliński, Izabela Laskowska, Andrzej Radkowski, Agnieszka Ounap-Karnak, Ewa Kacprzak, Marta Kazimińska, Elżbieta Markiewicz, Małgorzata Karpicz, Joanna Gumińska, Agnieszka Karczmarczyk, Piotr Duliniec, Ewa Wasilewska Teśluk, Monika Prokopiak, Bartosz Kowalczyk, Beata Czeremczyńska-Respekta, Marzena Niska, Piotr Szczęsny, Adriana Ropuszka, Adam Makowiecki, Patrycja Dymitriew, Hanna Szcześniak



Od lewej: Dorota Nowakowska, Teresa Pałka, Małgorzata Karpicz, Beata Szeszko, Grażyna Obrębska, Agnieszka Ounap- Karnak, Ewa Wasilewska- Teśluk
W drugim rzędzie: Wioletta Gabrusianiec, Adam Makowiecki, Izabella Laskowska, Anna Mordas, Małgorzata Łupicka, Sergiusz Nawrocki, Ewa Tyllo



Od lewej:

- Małgorzata Karpicz**
Pielęgniarka koordynująca Oddziału III
- Grażyna Obrębska**
Pielęgniarka koordynująca Oddziału II
- Beata Szeszko**
Pielęgniarka oddziałowa Oddziału I-III
- Alicja Plucyś**
Pielęgniarka koordynująca Zakład Radioterapii

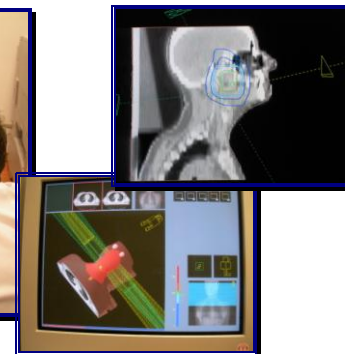
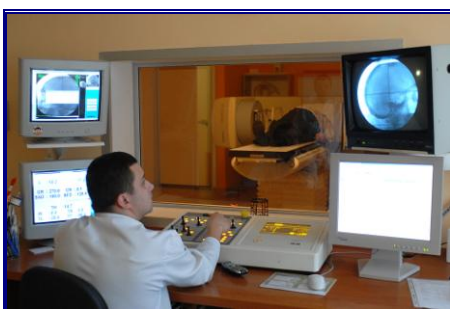

APTEKI

W strukturach Szpitala są dwie apteki otwarte oraz apteka szpitalna. Mimo trudnej sytuacji w jakiej znalazła się służba zdrowia apteki dbają o racjonalną gospodarkę lekami.



Kierownik apteki szpitalnej
mgr Helena Ludwiniak



Kierownik apteki otwartej
mgr Ewa Nowak Bronacka



Kierownik apteki otwartej
mgr Leszek Rogoziński



Od lewej: Janina Lewicka, Anna Kolos, Małgorzata Stańczak, Damian Rączkowski, Marta Dziurzyńska, Magdalena Ejkszto, Helena Ludwiniak.



Od lewej: Ewa Komorowska-Pechta, Marianna Ogonowska, Ewa Nowak-Bronacka, Maria Rogozińska, Krystyna Janukiewicz.



.Od lewej:
Teresa Stankiewicz,
Krystyna Jakubiszyn.

CENTRALNA STERYLIZATORNIA

Kierownik
mgr Joanna Wyszomirska

Centralna Sterylizatornia jest wyodrębnioną strukturalnie i funkcjonalnie jednostką szpitala. W swoim zasadniczym działaniu zajmuje się wytwarzaniem wyrobu sterylnego.

Proces wytwórczy stworzył potrzebę opracowania przez nas i wprowadzenia systemów sterylizacji i dezynfekcji gwarantujących powtarzalność i wysoką jakość tych procesów oraz uzyskanie produktów sterylnych spełniających wymogi

określone normami zgodnie z najnowszymi i uznanymi standardami.



Od lewej: Elżbieta Górecka, Żaneta Skomorok, Natalia Wacowska, Sylwia Bednarska, Barbara Kapuścińska.

W drugim rzędzie: Małgorzata Pomianowska, Katarzyna Gancewska, Jolanta Żiółkowska, Joanna Wyszomirska.



ZAKAŻENIA SZPITALNE



Pielęgniarka epidemiologiczna
Iwona Flohr



Kierownik Działu Higieny Szpitalnej
Jolanta Gabrycka

Pielęgniarka epidemiologiczna:

- rozwija i wdraża zasady i metody kontroli zakażeń
- odpowiada za nadzór badania i zwalczania zakażeń
- identyfikuje, bada i nadzoruje zakażenia oraz praktyki i zabiegi obarczone ryzykiem przeniesienia zakażeń
- ocena stanu sanitarno – epidemiologicznego szpitala/ sytuacji epidemiologicznej
- podnoszenie jakości opieki pielęgniarskiej poprzez wdrażanie procedur zapobiegających przenoszeniu zakażeń oraz systematyczne szkolenia personelu

Podstawową działalnością higieny szpitalnej jest kompleksowe utrzymanie higieny i czystości w obiektach naszego Zakładu.



Od lewej: Anna Bożymowska, Anna Kufel, Grażyna Jankowska, Maria Przybyszewska, Grażyna Kucka, Ewa Kuźma W drugim rzędzie: Irena Załęcka, Bogusława Kocoń- Przygocka, Elżbieta Adamus, Zofia Stańczak, Justyna Małgorzewicz, Grażyna Koczara, Anna Winiarczyk



PODSTAWOWA OPIEKA ZDROWOTNA



Kierownik
lek. med. Mirosława Kozłowska

Od lewej: Małgorzata Konrad, Bożena Falkowska-Gilska, Mirosława Kozłowska, Danuta Tkacz, Zdzisława Brzoska, Agata Czewonka.

WOJEWÓDZKA KOMISJA LEKARSKA MSWiA



Kierownik
lek. med. Andrzej Knobloch



lek. med. Robert Łowczak



Sekretariat: Bożena Kufel

OSRODEK USLUG LEKARSKO-PSYCHOLOGICZNYCH



Kierownik
lek. med. Stanisław Adamowicz

Siedzi: Jolanta Skiepkó. Od lewej stoją: Beata Jakubowska, Ewa Waclawik, Wiesława Kielek, Jolanta Skierko, Apolonia Szarkowicz- Młyńska, Emilia Janowska, Stanisław Adamowicz

PORADNIA MEDYCZYNY PRACY



Od lewej: Teresa Kędziora, Janina Niedzielska, Halina Galewska, Jolanta Kowalska

ADMINISTRACJA

Dział Administracyjno - Gospodarczy



p.o. Zastępcy Dyrektora ds. Adm. Gosp.
mgr Renata Kaim

Od lewej: Tadeusz Kąkiel, Jan Ziółkowski, Marian Piątek, Renata Kaim, Agnieszka Sarosiek, Iwona Najbor, Jacek Gomoliński,
W drugim rzędzie: Jerzy Przetak, Wiesław Szlubowski, Andrzej Smarkiewicz, Grzegorz Pakulnicki, Przemysław Grzyb, Ewa Dudziec, Józef Ruczyński, Jacek Kaim.

Sekcja ogólna



Kierownik
Ewa Oldziej

Od lewej: Anna Siergiej, Bogusława Kuza, Ewa Oldziej, Jolanta Worgul, Eliza Możdżonek, Beata Naguszewska, Iwona Ciszczon, Henryk Krajewski.

Dział finansowy



Z-ca Dyrektora ds.
ekonomicznych
Jadwiga Brzozowska

Od lewej: Agnieszka Portala, Jolanta Truskowska, Elżbieta Piotrowska,
Barbara Zybowska, Ewa Koniarska. W drugim rzędzie: Helena Litwin,
Henryka Wałdowska, Magdalena Sapryka, Marianna Jędrzejczak

Rejestr Usług Medycznych



Kierownik
mgr Joanna Eljasiak

Od lewej: Joanna Eljasiak, Agnieszka Grabowska, Agnieszka Abramczyk, Marzena Zacharska
W drugim rzędzie: Beata Wejkowska, Marzena Malczuk, Maria Żelechowska, Eliza Majewska,
Bogumiła Łuksza.

Pralnia



Kierownik
Andrzej Olszewski

Od lewej: Elżbieta Pyra, Danuta Sachaj, Jadwiga Kucharska, Halina Kędzior, Andrzej Olszewski, Danuta Bartniczuk, Małgorzata Tyc.

Sekcja żywnościowa



Kierownik
mgr Monika Truchan

Od lewej stoją: Monika Truchan, Tadeusz Brzostek, Barbara Lisiewska, Teresa Wilhowska, Ewa Labirowska, Małgorzata Ziemińska, Łukasz Kordecki, Grażyna Zembrzuska, Helena Junak, Halina Szablowska, Danuta Kempieńska, Janina Pawica, Aneta Rutecka, Krystian Krawczyk, Elżbieta Dorosz.

Bufet



Aneta Klama

Sklep medyczny



Sylwia Zbinden- Bancewicz

DZIAŁ MARKETINGU

Główny specjalista ds. marketingu
mgr Brygida Kolendo

Jednym z elementów, które zapewnią przewagę w konkurowaniu z innymi placówkami jest bycie zawsze przynajmniej jeden krok do przodu już od samego początku rywalizacji. Chcąc funkcjonować w warunkach globalnej konkurencji podejmujemy szereg działań marketingowych. Ponadto nasz dział zajmuje się:



- opracowaniem, wdrożeniem oraz nadzorowaniem funkcjonowania Zintegrowanego Systemu Zarządzania, tzn. Systemu Zarządzania Jakością, Systemu Zarządzania Środowiskowego oraz Systemu Zarządzania Bezpieczeństwem i Higieną Pracy
- nadzorem nad efektywnością prowadzonych badań klinicznych
- pozyskiwaniem środków unijnych
- prewencją nowotworów



Od lewej: Marzena Kolesińska, Brygida Kolendo, Katarzyna Łagodzińska



WOJEWÓDZKI OSRODEK KOORDYNUJĄCY

Wojewódzki Ośrodek Koordynujący dla regionu Warmii i Mazur zajmuje się realizacją dwóch zadań w ramach Narodowego Programu Zwalczenia Chorób Nowotworowych: Populacyjny program profilaktyki i wczesnego wykrywania raka szyjki macicy, oraz Populacyjny program wczesnego wykrywania raka piersi. Priorytetowym zadaniem realizowanym przez WOK jest prowadzenie działań na rzecz wysokiej zgłaszalności kobiet do badań w ramach programu. Prowadzone są spotkania, konferencje, szkolenia, spotkania wyjazdowe promujące bezpłatne badania profilaktyczne.



Kierownik
mgr Beata Ostrzycka



Siedzi: Beata Ostrzycka. Od lewej stoją: Kamil Kolendo, Kamila Marchlewicz, Dorota Semerak, Małgorzata Górską, Klaudiusz Kolendo



WARMIŃSKO – MAZURSKI REJESTR NOWOTWORÓW



Od lewej: Marta Joanna Winiecka, Anna Okrągłowska, Izabela Nowicka

Warmińsko-Mazurski Rejestr Nowotworów zajmuje się zbieraniem danych o zachorowaniach na nowotwory złośliwe, gromadzeniem tych danych oraz ich analizą i interpretacją. Gromadzi on dane o wszystkich nowych przypadkach nowotworów złośliwych z obszaru województwa warmińsko - mazurskiego, o populacji dokładnie określonej co do jej struktury i wielkości. Dane te przesyłane są do Krajowego Rejestru Nowotworów, który zajmuje się centralnym gromadzeniem i przetwarzaniem danych w skali kraju.

Dane Rejestru mogą pomóc w określeniu polityki zdrowotnej w zakresie makro i mikro - regionu, przyszłych potrzeb w zakresie liczby łóżek szpitalnych, wielkości i strukturze personelu oraz kształcenia kadr, koniecznych zakupach sprzętowych, wreszcie o niezbędnych nakładach finansowych koniecznych do funkcjonowania całego systemu. Najważniejszym z zadań jakie stoją przed Rejestrem jest gromadzenie informacji, które powinny być wykorzystywane do: badań naukowych, wzbogacania programów do walki z rakiem, śledzenia losów pacjenta poprzez prowadzenie badań kontrolnych, aktywnego działania w epidemiologii i prewencji nowotworów.